

RUA TREZE DE MAIO

RUA BORGES DE MEDEIROS

Implantação
Esc 1/100

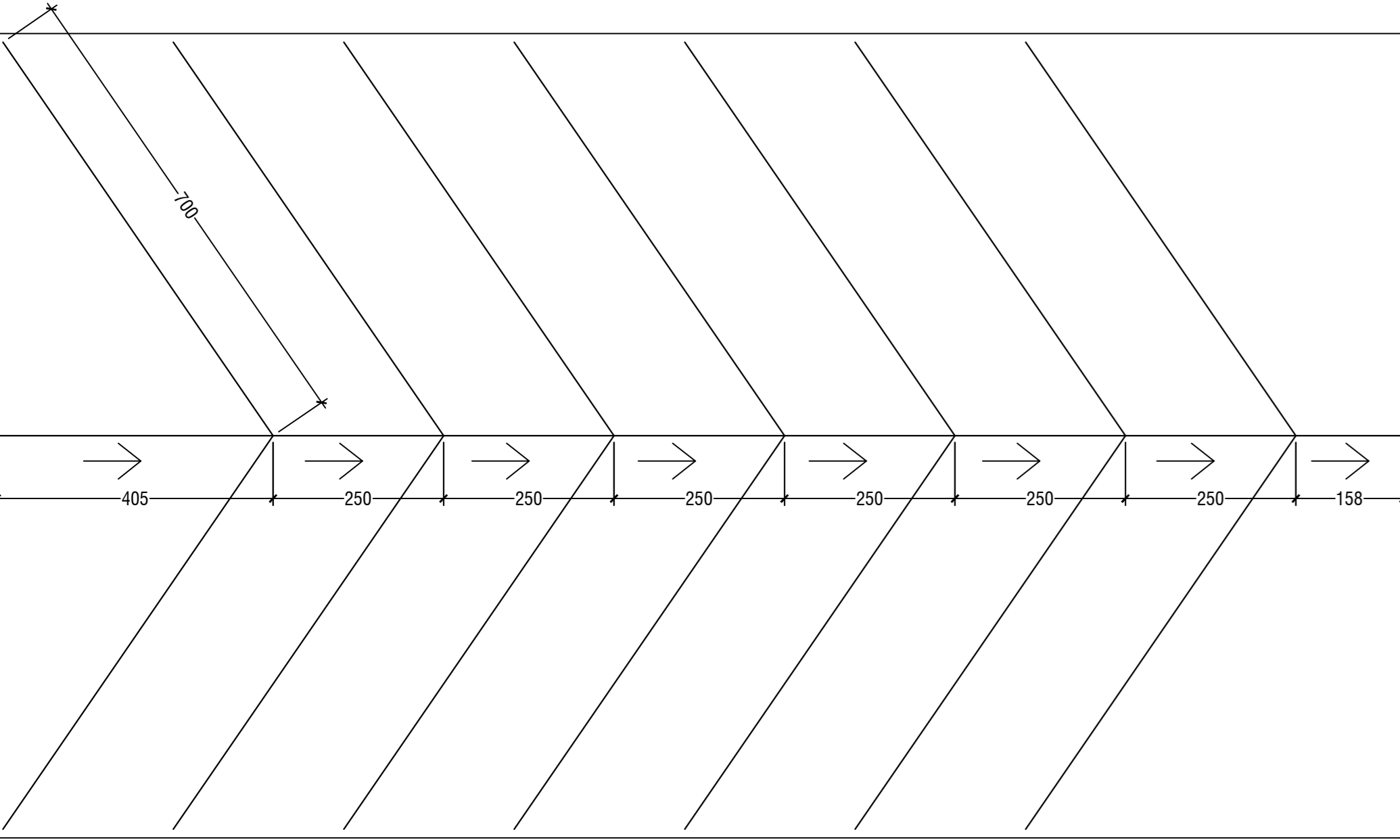

Dimensionamento da Drenagem da Quadra de Vôlei de Areia
Esc 1/75

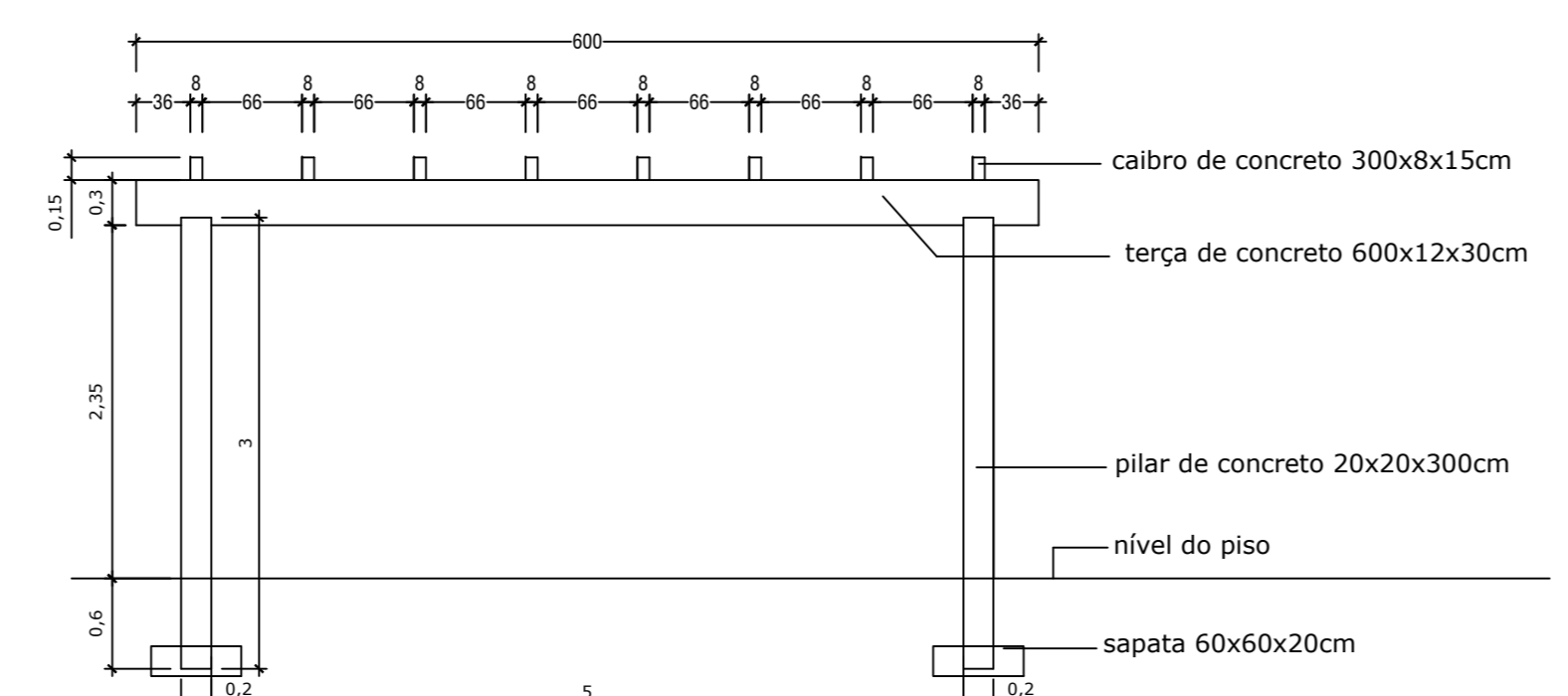

Vista Frontal

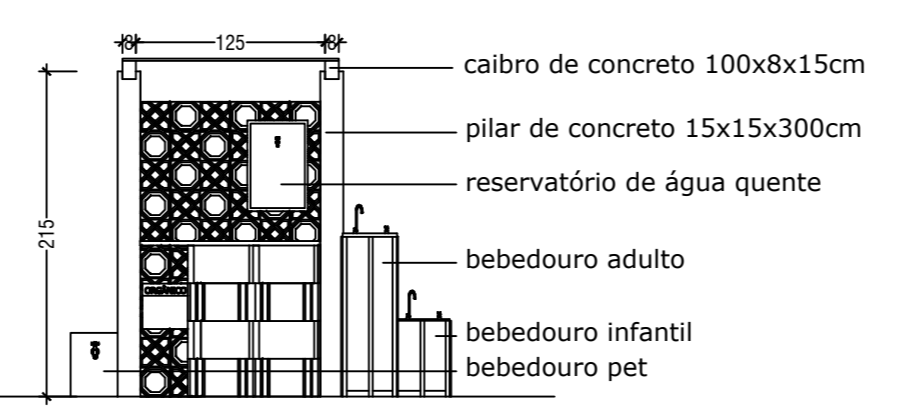

Vista Frontal

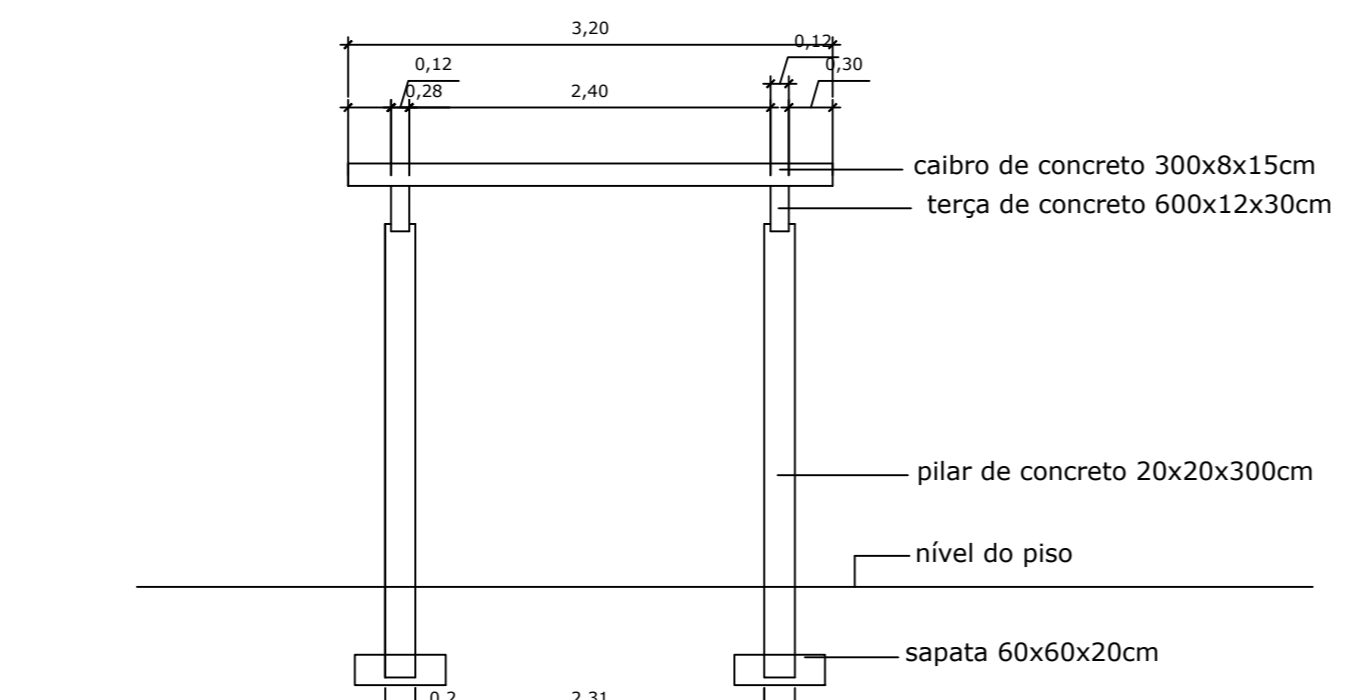

Vista Lateral

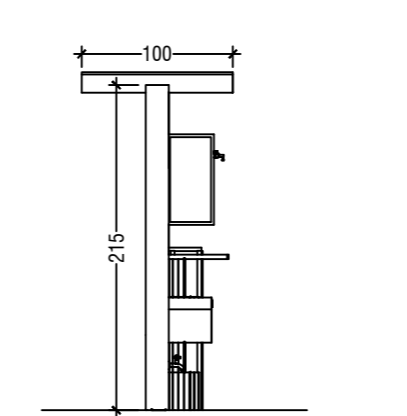

Vista Lateral



Detalhe do Pergolado inferior
Esc 1/50

Detalhe do Pergolado Chimarródromo
Esc 1/50

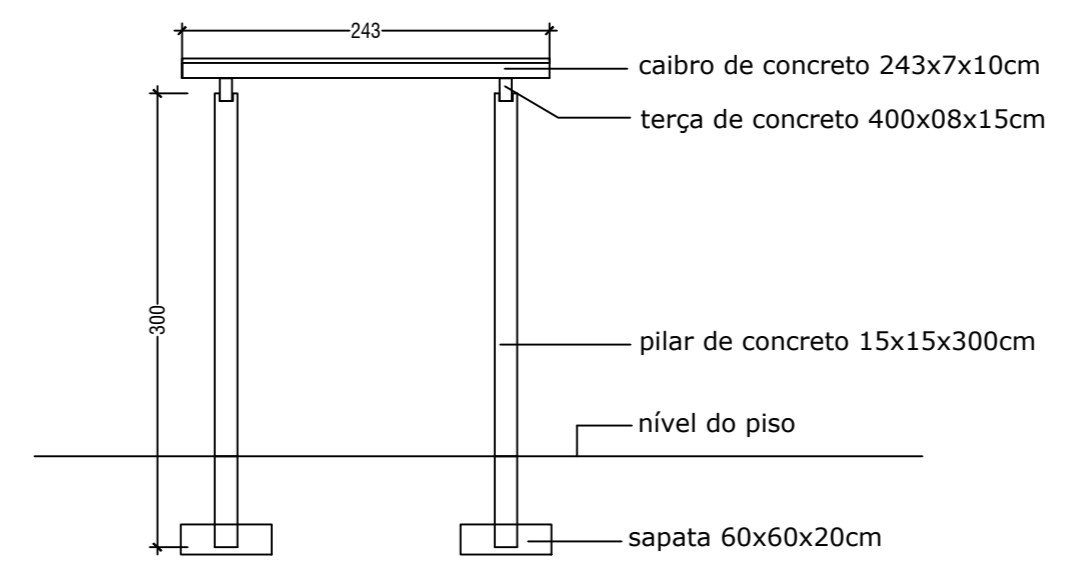

Vista Lateral

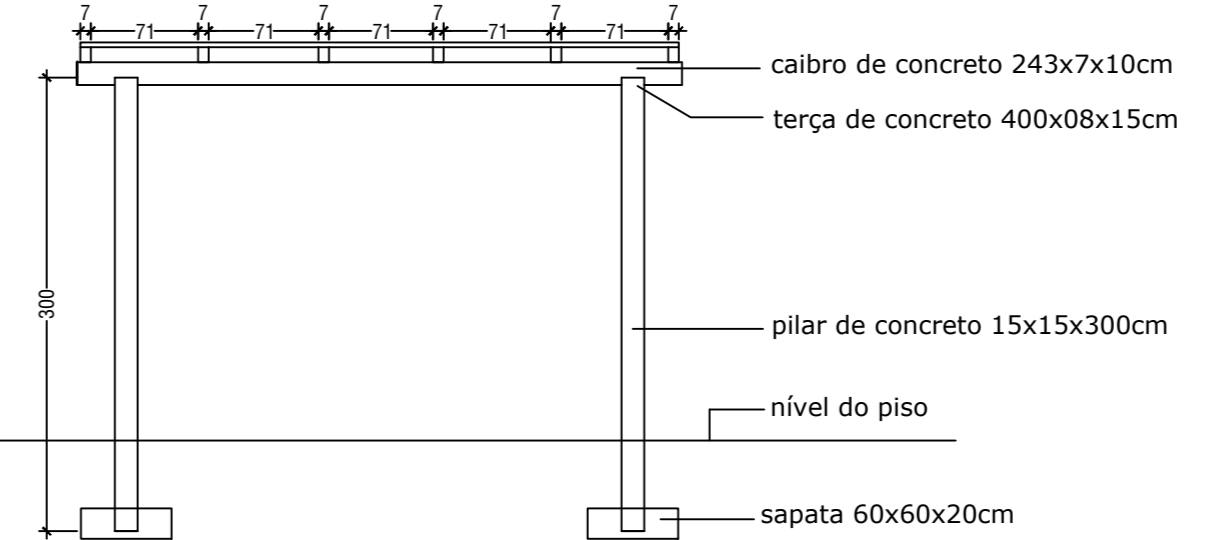

Vista Frontal

Detalhe do Pergolado superior
Esc 1/50

LEGENDA PAISAGISMO E MOBILIÁRIO URBANO	
	Árvores a plantar: Cipreste Vela (Cupressus sempervirens)
	Flores (a definir)
	Luminária simples h=3,00m (Detalhe 04)
	Poste com luminária dupla h=7,00m (detalhe 05)
	Bloco de concreto vazado preenchido com concreto ciclópico formando uma mureta onde será fixado o alambrado da quadra de areia (detalhe 06)

LEGENDA PAVIMENTAÇÃO E FORRAÇÕES	
	Piso intertravado de concreto 20x15x5cm cor grafite com toseto 5x5 cor cinza
	Piso intertravado de concreto 20x15x5cm cor cinza com toseto 5x5 cor grafite
	Piso intertravado de concreto modelo 1881 guia e aleta 20x10x5cm cor vermelho
	Piso intertravado de concreto 20,5x21,5cm cor cinza, caneta e grafite
	Piso intertravado de concreto 20x15x5cm cor cinza e pignação escamado
	Piso intertravado de concreto 20x15x5cm cor cinza e pignação escamado
	Piso intertravado de concreto 30x30x5cm cor cinza natural
	Piso intertravado de concreto 30x30x5cm cor grafite
	Pisante 100x40cm revestindo a escadaria existente
	Areia
	Escadaria e argubancada à executar
	Grama Esmeralda

Detalhe da Luminária alta
Esc 1/50

POSTE 7m COM 2 PROJETOES 200W
DEMAIS INFORMAÇÕES CONFORME DESENHO TÉCNICO NO MEMORIAL DESCRITIVO

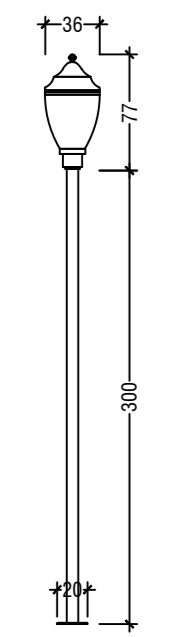

Detalhe da Luminária baixa
Esc 1/50

POSTE 3m SIMPLES
DEMAIS INFORMAÇÕES CONFORME DESENHO TÉCNICO NO MEMORIAL DESCRITIVO



Detalhe busto
Sem escala

Observações:
1. ANTES DA EXECUÇÃO, A CONTRATADA DEVERÁ FAZER A MARCAÇÃO DA LOCAÇÃO NA ÁREA PARA APROVAÇÃO DA FISCALIZAÇÃO;
2. CONFERIR NO MEMORIAL DESCRITIVO DEMAS ESPECIFICAÇÕES DOS MATERIAIS E INSTALAÇÕES.

PREFEITURA MUNICIPAL DE DOM FELICIANO

PROJETO DE REVITALIZAÇÃO

Obra / Prestação de Serviço: Endereço: Projeto de Revitalização da Praça da Igreja Bairro: Centro - Dom Feliciano - RS - Cep 96390-000	Área: Área total: 1.900,00m²
Responsável Técnico: Eng. Civil: Wagner da Silva Santos - CREA-RS 243160 Fone: (51) 99613-9912 - e-mail: wagners.civil@gmail.com	Assinatura:
Proprietário (a): Município de Dom Feliciano CNPJ (Prefeitura): 88.601.943/0001-10 Dom Feliciano - RS - Cep 96390-000	Assinatura:

Implantação e detalhamentos	Prancha:
Data: 11 / 05 / 2026	Escala: indicada